Ik ga een koe kopen!

Elk jaar hebben wij op school een actie om geld in te zamelen voor weeskinderen uit India deze kinderen zitten in een speciaal tehuis en hebben allemaal hiv of Aids. Dit tehuis heet Tulip Garden!

Een paar kinderen van onze school wordt gevraagd om te helpen met dit project en dit jaar heeft de school mij gekozen om mee te helpen en mee te gaan naar India. Mijn ouders hebben hier voor natuurlijk al flink in de buidel moeten tasten. Maar daar naast heb ik natuurlijk toegezegd ook een flinke sponsor bijdrage (minimaal € 1000,-) op te halen om een koe te kunnen kopen voor dit kindertehuis.

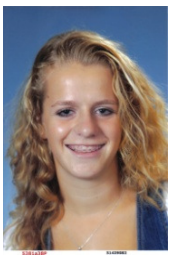

Mijn naam is Liza Kalkman en ik zit in mijn laatste jaar van de vmbo.

Naast dat ik dit jaar examen moet doen loop ik momenteel stage bij KomKids en ben ik vrijwilliger als zwemlerares voor kinderen die hun zwemdiploma willen halen. Je kunt eigenlijk wel zeggen dat ik via mijn school en privé veel bezig ben met kinderen. Daarom trek ik me het lot van de kinderen van de Tulip Garden ook zo aan, en hoop ik een flinke bijdrage te kunnen leveren om een koe te kopen!

Ik moet hier wel veel geld voor in zamelen en de bedoeling is om het niet (in ieder geval niet alles) aan je ouders te vragen maar om sponsors te zoeken of een actie te doen waar je geld mee kan in zamelen. Mijn school zal van dat geld wat wij inzamelen de bus die de school een paar jaar geleden heeft gekocht weer opknappen want dat is hard nodig. Ook willen wij een koe kopen want die geeft melk en dat hebben ze hard nodig en als er genoeg koeien zijn kunnen ze de melk ook verkopen.

Denkt u ook ik wil die Liza wel ondersteunen of sponsoren dan kunt u contact op nemen met:

Liza Kalkman
lizakalkman@live.nl

Voor het over maken van een sponsor bedrag ING: 6371368
t.n.v. L. Kalkman onder vernoeming India Tulip Garden.

Met hartelijk dank
Liza Kalkman